

# PŮDORYS STŘECHY

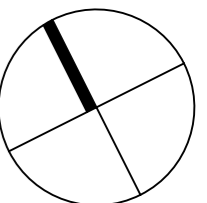
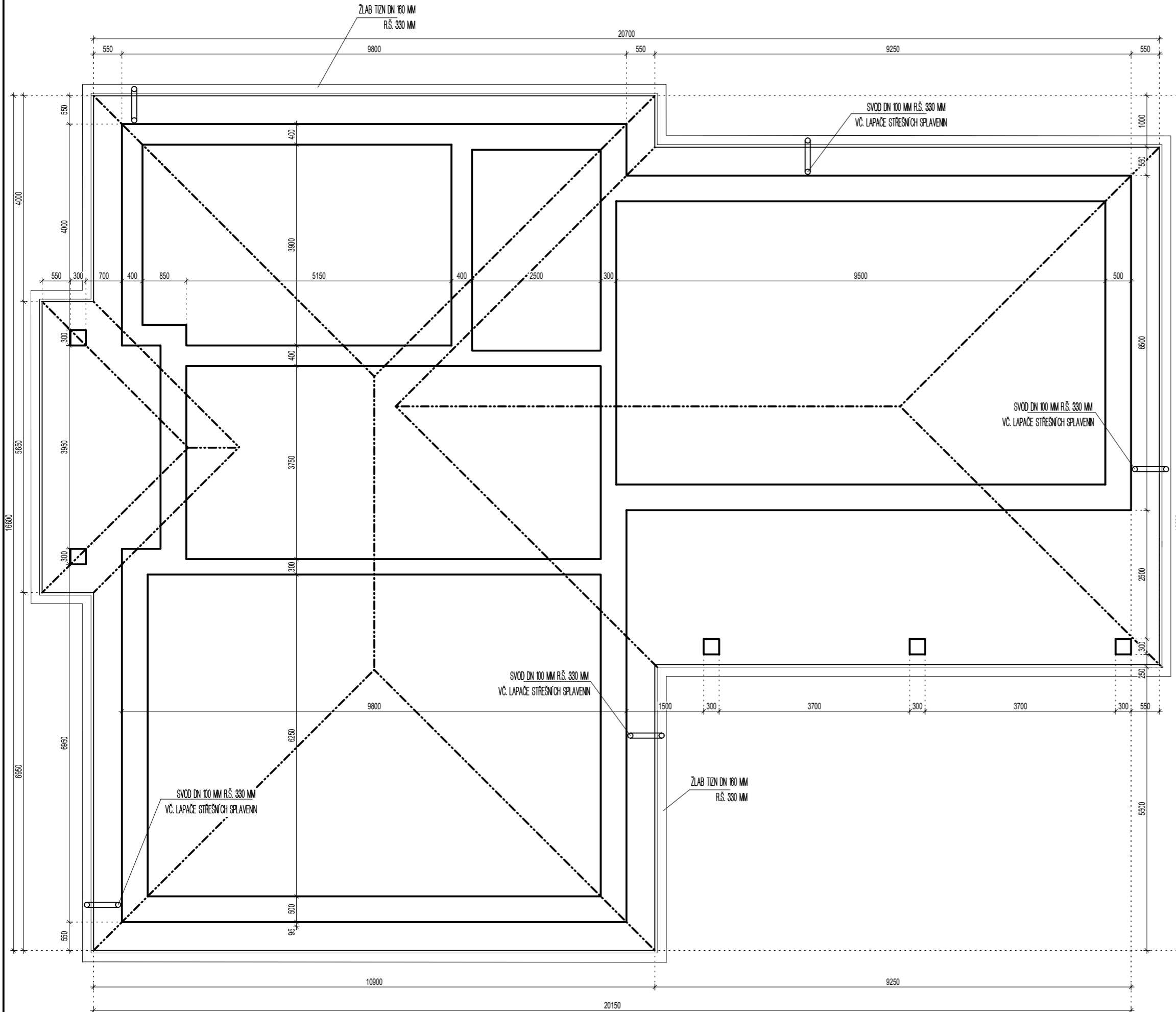

## POZNÁMKA:

TATO DOKUMENTACE SLOUŽÍ PRO POVOLENÍ STAVBY. NEŘEŠÍ DETAILS PROVEDENÍ.  
PŘI PROVÁDĚNÍ PRACÍ DODRŽENY TECHNOLOGICKÉ POSTUPY VÝROBCŮ.

± 0,000 = 186,50 mm Bpv = ÚROVEŇ ČISTÉ PODLAHY V 1.NP

investor:  
**Lipčik Michal, č.p. 406, 696 63 Hroznová Lhota**  
**Ludmila Křížková, č.p. 461, 687 62 Dolní Němčí**

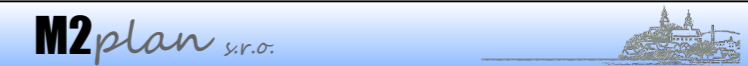

projektoval: **Michal JANEČKA, DiS.**  
Moravni 108, 687 24 Uherský Ostroh  
janecka@m2plan.cz www.M2plan.cz  
tel.: 604 452 123 / IČO: 045 47 136

vypracoval: **Ing. Martin VÍTEK**

kontroloval: **Ing. Antonín KOLÍSEK**

projekt:  
**NOVOSTAVBA RODINNÉHO DOMU**  
**parc.č. 271/36, 271/24 k.ú. Hroznová Lhota**  
**696 63 HROZNOVÁ LHOTA**

stupeň dokumentace ● DSP a DUR

měřítko ● 1:75

format ● A3

datum ● LEDEN 2016