

LEGENDA MATERIÁLŮ:

-  YTONG P2 – 400, 375 x 249 x 599 mm + uhlíkový polystyren tl. 100 mm
-  YTONG P6-650 300x249x499
-  YTONG P6-650 250x249x499
-  YTONG P2-500 150 x 249 x 599
-  YTONG P2-500 100 x 249 x 599

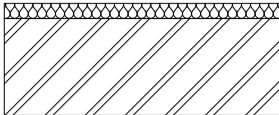
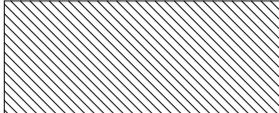
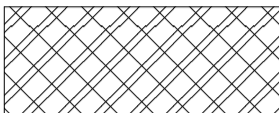
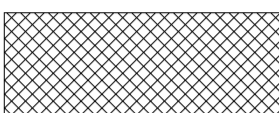
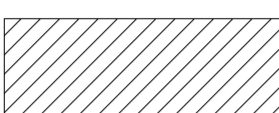
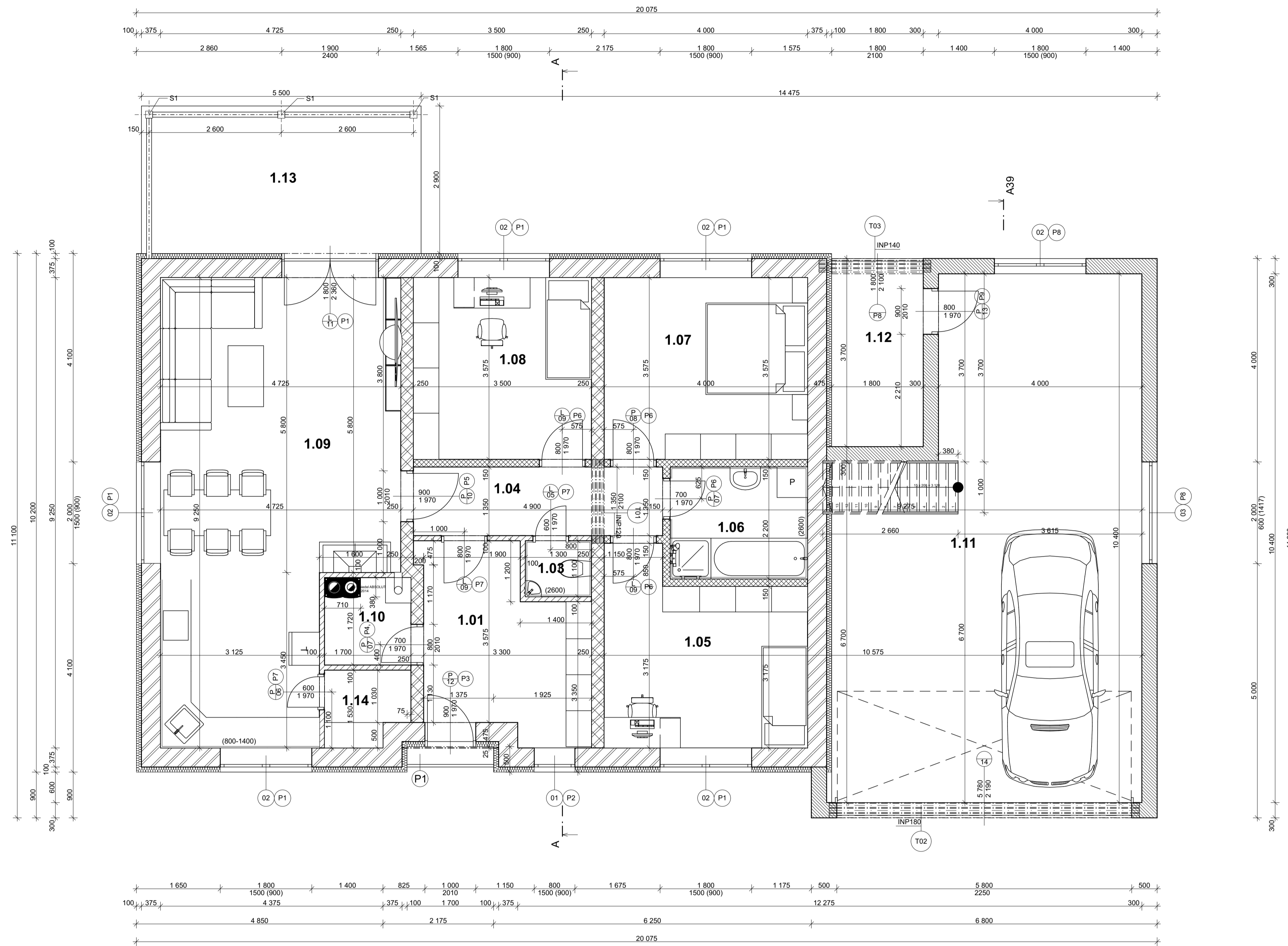

Tabulka místností 1.NP			
Č.	Název místnosti	Plocha (m2)	Nášlapná vrstva
1.01	ZÁDVEŘÍ	11,19	LINOLEUM
1.03	WC	1,43	LINOLEUM
1.04	CHODBA	6,62	LINOLEUM
1.05	POKOJ	13,68	LINOLEUM
1.06	KOUPELNA	5,94	LINOLEUM
1.07	POKOJ	14,30	LINOLEUM
1.08	POKOJ	12,51	LINOLEUM
1.09	OBÝVACÍ POKOJ+KUCHYŇ	38,67	LINOLEUM
1.10	TECHNICKÁ MÍSTNOST	2,93	LINOLEUM
1.11	GARÁŽ	56,84	BETONOVÁ MAZANINA
1.12	DŘEVNÍK	7,18	BETONOVÁ MAZANINA
1.13	TERASA	16,50	KERAMICKÁ DLAŽBA
1.14	SPIŽ	2,32	LINOLEUM
		190,11 m²	

Oc. nosníky			
ID	Množství	Profil	Délka nalevo
T01	3	INP120	1 650
T02	3	INP180	6 100
T03	3	INP140	2 200

- P1 - 7x NOP VII/5/18 - 375x249x2500
- P2 - 1x NOP II/5/23 - 375x249x1300
- P3 - 1x NOP III/5/22 - 375x249x1500
- P4 - 1x NOP II/3/23 - 250x249x1300
- P5 - 1x NOP III/3/22 - 250x249x1500
- P6 - 4x NEP 15 - 150x249x1250
- P7 - 3x NEP 10 - 100x249x1250
- P8 - 3x NOP VII/4/14 - 300x249x2500
- P9 - 1x NOP III/4/23 - 300x249x1300

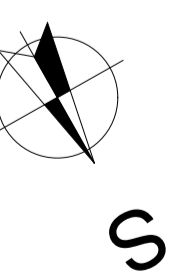

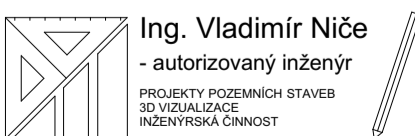
KRESLIL Petr Janec	VYPRACOVAL Petr Janec	ZODP.PROJEKTANT Ing. Vladimír Niče	 Ing. Vladimír Niče - autorizovaný inženýr PROJEKT POZEMNÍCH STAVEB SO VÝKRESOVACÍ INŽENÝRSKÁ ČINNOSTÍ
MÍSTO STAVBY: k.ú. Zábřeh p.č. 4411/132, 4411/179, 4411/180, 4411/178	KRAJ: Olomoucký	787 01 Šumperk, Fialova 3, 583 217 195	
INVESTOR: Haltmar Tomáš, Krumpach 1949/23, 78901 Zábřeh Vláčilová Martina, Na Orátě 480, 78361 Hlubočky	FORMÁT: -	DATUM: 29.02.2016	
AKCE: Novostavba RD v obci Zábřeh p.č. 4411/132, 4411/179, 4411/180, 4411/178	ZAKÁZKA ČÍSLO: -	ČÁST: Výkresová	
OZN.VÝKR.: Púdorys 1.NP	STUPEŇ: Stavební povolení	MÉRÍTKO: ČÍS.VÝKR.: D.1.1.3	
	1:50		