

# Půdorys základů 1:50

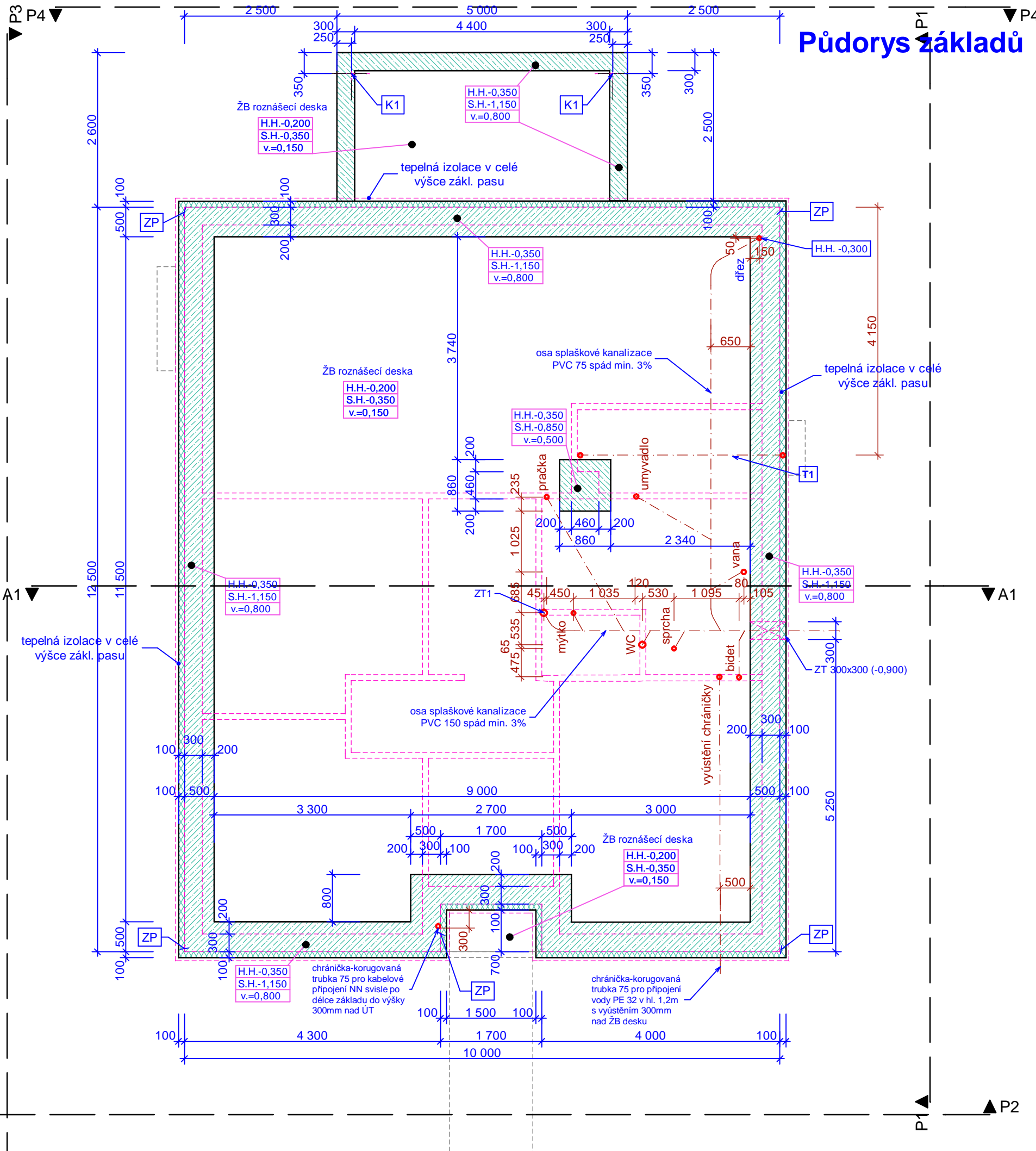

## POZNÁMKA:

ZÁKLADOVÉ PASY BUDOU Z PROSTÉHO BETONU C 12/15-X0. DO ZÁKLADOVÉ SPÁRY ULOŽIT KULATINU FeZn PROFILU 10 MM PRO NAPOJENÍ UZEMNĚNÍ.

ŽB roznášecí vrstva nad základovými pasy tl. 150mm bude provedena z betonu C20/25-XC1a bude výztužena výztužnou svařovanou síťovinou KARI průměr drátu 6mm o rozměrech oka 200x200mm při spodním a horním okraji s uložením výztuže dle ČSN

Pod základové pasy bude proveden šterkopískový podsyp v tl. 150mm  
ZP - zemní kulatina (páska) bude vytažena 0,5m nad úroveň ±0,000

K1 - ocelová kotva k ukotvení dřev. sloupu o rozměrech 150x150mm. Horní úroveň kotvy bude ve výšce +0,100 nad ±0,000

Obvodový základový pas bude z vnější strany objektu izolován tepelnou izolací z fasádních soklových desek z pěnového polystyrenu EPS P Perimetr do hloubky min.500mm pod úpraveného terénu alt. v celé výšce .

T1 - osa trubky PVC 110 ( přisávání ke krbu) umístěné v úrovni podlahové tep. izolace s vyústěním 300mm nad ÚTv exteriéru v místě obvodové stěny a 100mm nad ±0,000 v místě technické místnosti

## LEGENDA:

- H.H.-0,250 - horní hrana základu
- S.H.-1,050 - spodní hrana základu
- v.=0,800 - výška základu

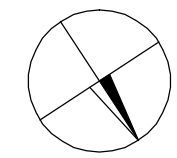

±0,000 = 363,5000 mm (BpV)

VED. PROJEKTU	PROJEKTANT	KRESLIL	KONTROLOVAL		
ING. ARCH. KAMAN	NEČAS JAR.	NEČAS JAR.	ING. ARCH. KAMAN		
INVESTOR	Pokorný Jan, Rouchovany 291, 675 57			FORMÁT	
MÍSTO STAVBY	p.č. 558/8 k.ú. Rouchovany			DATUM	10/2016
<b>RODINNÝ DŮM A HOSPODÁŘSKÁ STAVBA NOVOSTAVBA</b>				ÚČEL	
				MĚŘÍTKO	1 : 50
				Č. ZAKÁZKY	
<b>PŮDORYS ZÁKLADŮ - RD</b>				STUPEŇ	PD
				ČÍSLO KOPIE	ČÍSLO VÝKRESU
				<b>D1</b>	<b>2</b>

# Půdorys 1.N.P. 1:50

## LEGENDA MATERIÁLŮ

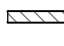
-  ZDIVO Z TVÁRNIC "YTONG" P4-400 (300x249x599) na celoplošné lepidlo V TL. 300MM + SYSTÉMOVÉ ZATEPLENÍ FASÁDY (POLYSTYRÉN TL.150MM)
-  ZDIVO PŘÍČEK Z TVÁRNIC "YTONG" P2-500 (100x249x599) na celoplošné lepidlo V TL. 100MM
- ZT1** DRÁŽKA 120x120MM PRO SPLAŠKOVOU KANALIZACI PVC PRŮMĚRU 110MM. KANALIZACE BUDE O PRŮMĚRU 125MM VYTAŽENA 500MM NAD STŘEŠNÍ ROVINU.
- ZT2** VÝDUCH Z DIGESTOŘE PRŮMĚRU 110MM S VYÚSTĚNÍM 100MM PŘED FASÁDU S NEUZAVÍRATELNOU MRÍŽKOU
- ZT3** ODVĚTRÁNÍ PROSTORU WC TRUBKOU PVC 110 S NUCENÝM PODTLAKOVÝM VENTILÁTOREM OPATŘEN MEZIKUSEM PRO ODVOD KONDENZÁTUS VÝVODEM DO PŮDNÍHO PROSTORU

## POZNÁMKA:

MEZI OCEL.NOSNÍKY NAD DVOJKŘÍDLOVÝMI DVEŘMI NA TERASU VE VNĚJŠÍM ZDIVU BUDE V ÚROVNI DVEŘÍ UMÍSTĚNA TEPELNÁ IZOLACE "POLYSTYRÉN" TL. 100mm

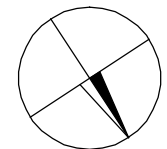

±0,000 = 363,5000 mm (BpV)

VED. PROJEKTU	PROJEKTANT	KRESLIL	KONTROLOVAL		
ING. ARCH. KAMAN	NEČAS JAR.	NEČAS JAR.	ING. ARCH. KAMAN		
INVESTOR	Pokorný Jan, Rouchovany 291, 675 57			FORMÁT	
MÍSTO STAVBY	p.č. 558/8 k.ú. Rouchovany			DATUM	10/2016
RODINNÝ DŮM A HOSPODÁŘSKÁ STAVBA NOVOSTAVBA				ÚČEL	
				MĚŘÍTKO	1 : 50
				Č. ZAKÁZKY	
PŮDORYS 1.N.P. - RD				STUPEŇ	PD
				ČÍSLO KOPIE	D1

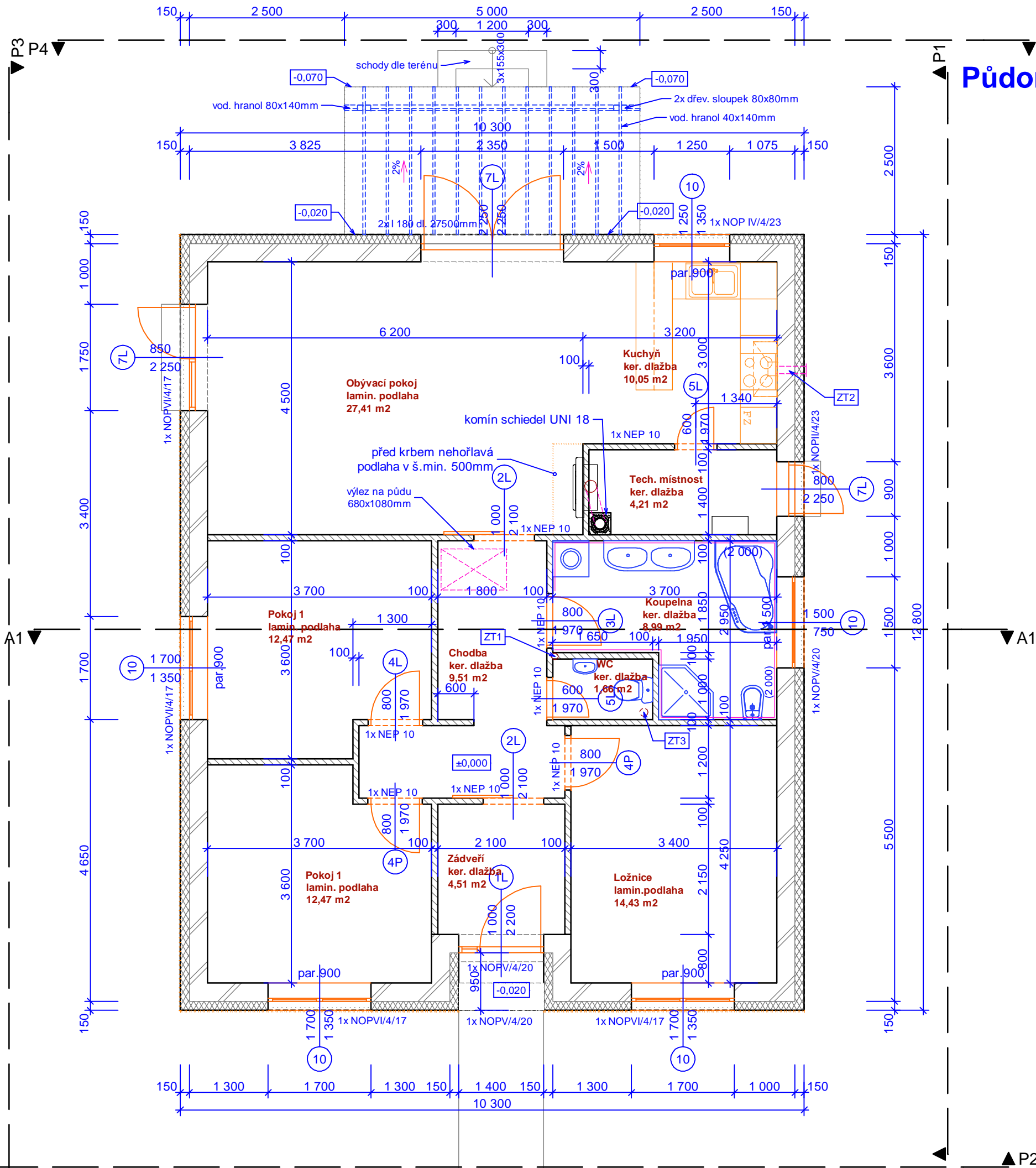

# Výkres krovu 1:50

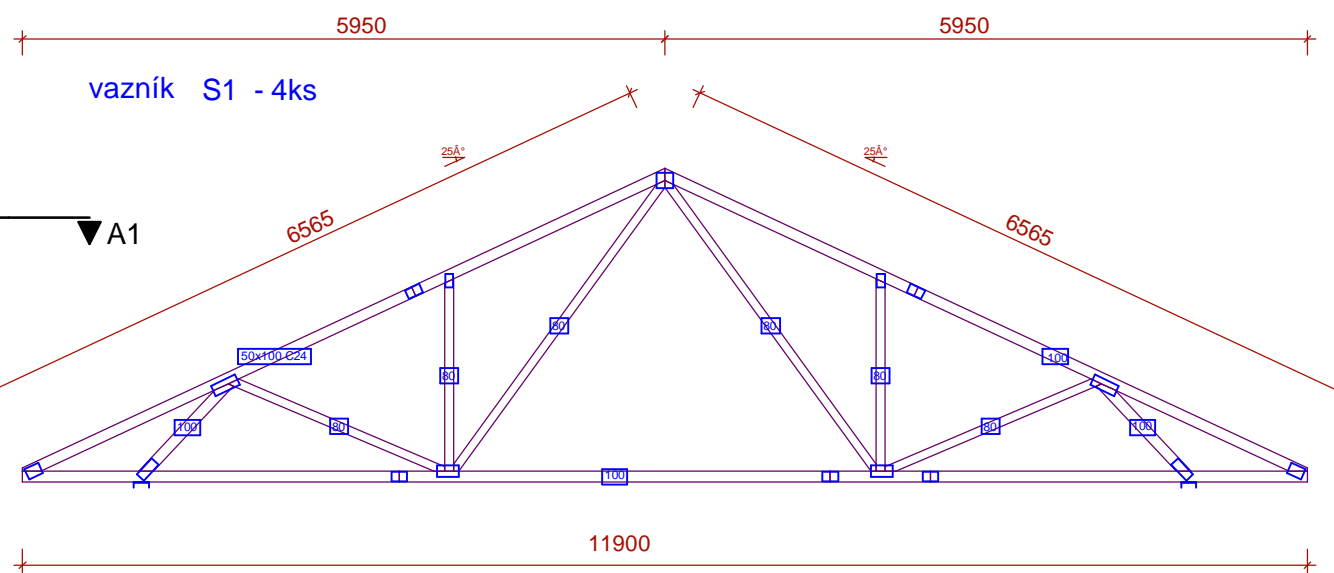
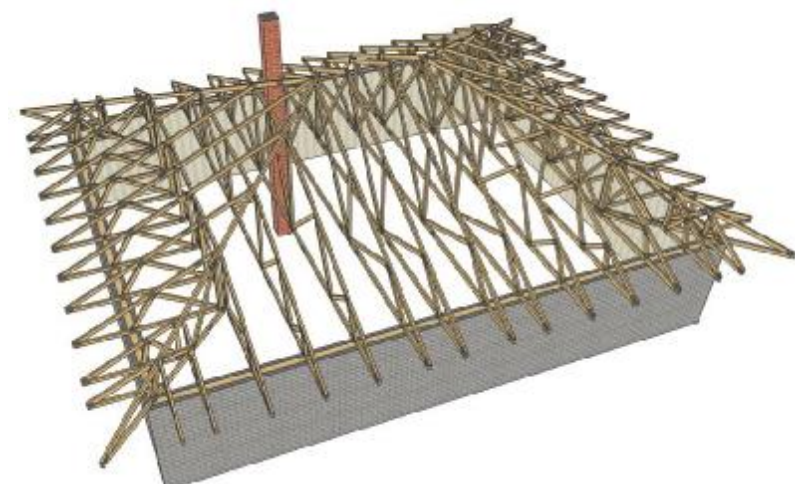
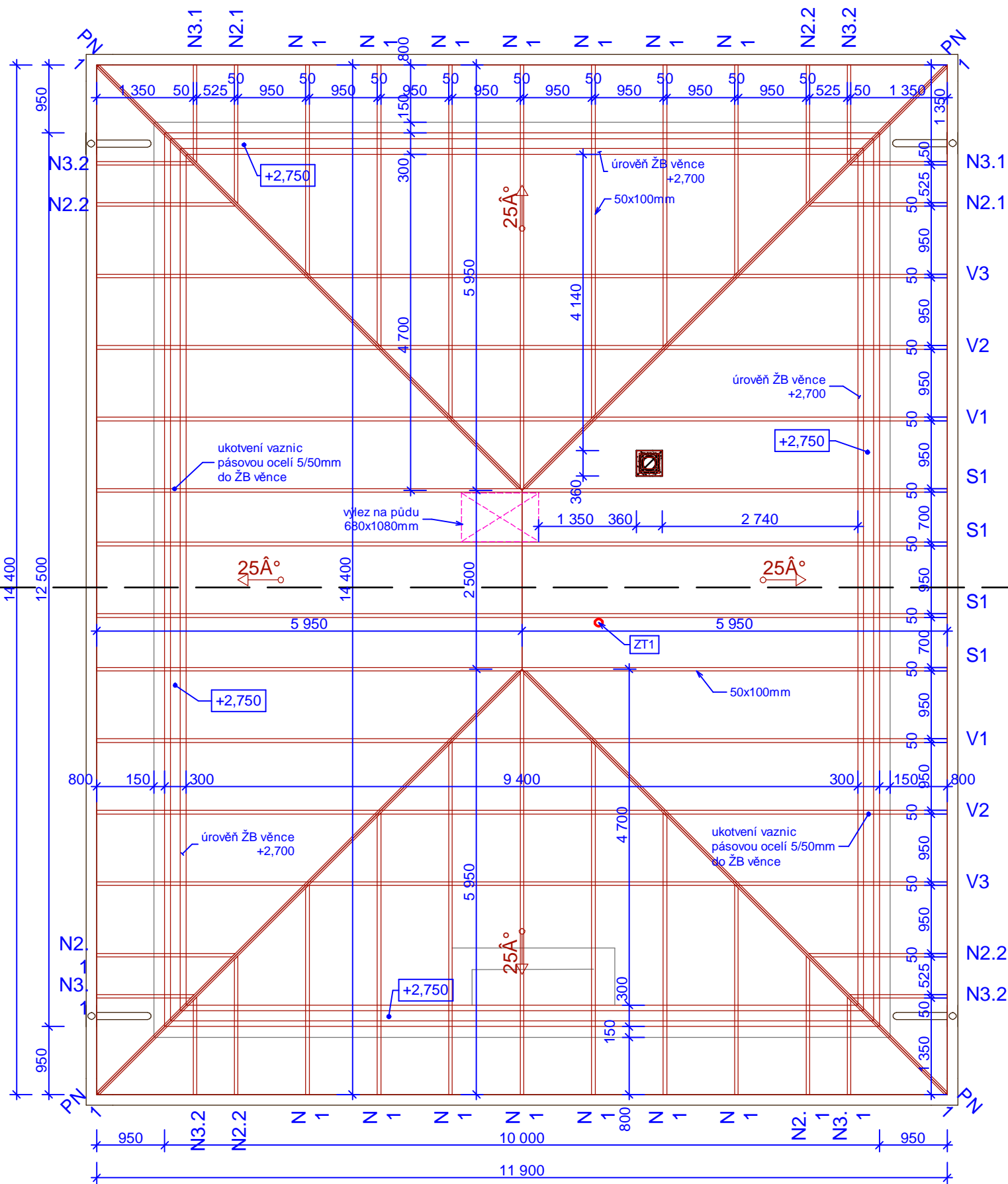

**ZT1** DRÁŽKA 120x120MM PRO SPLAŠKOVOU KANALIZACI PVC PRŮMĚRU 110MM. KANALIZACE BUDE O PRŮMĚRU 125MM VYTAŽENA 500MM NAD STŘEŠNÍ ROVINU.  
VÝPIS PRVKŮ KROVU - VIZ. DODAVATEL VAZBY

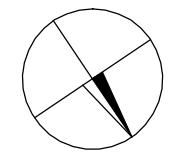

±0,000 = 363,5000 mm (BpV)

VED. PROJEKTU	PROJEKTANT	KRESLIL	KONTROLOVAL	
ING. ARCH. KAMAN	NEČAS JAR.	NEČAS JAR.	ING. ARCH. KAMAN	
INVESTOR	Pokorný Jan, Rouchovany 291, 675 57			FORMÁT
MÍSTO STAVBY	p.č. 558/8 k.ú. Rouchovany			10/2016
RODINNÝ DŮM A HOSPODÁŘSKÁ STAVBA NOVOSTAVBA				ÚČEL
				MĚRÍTKO
				1 : 50
				Č. ZAKÁZKY
				STUPĚŇ
				PD
				ČÍSLO KOPIE
				ČÍSLO VÝKRESU
<b>Výkres krovu -RD</b>				<b>D1</b>
				<b>4</b>

# ŘEZ A1 1:50

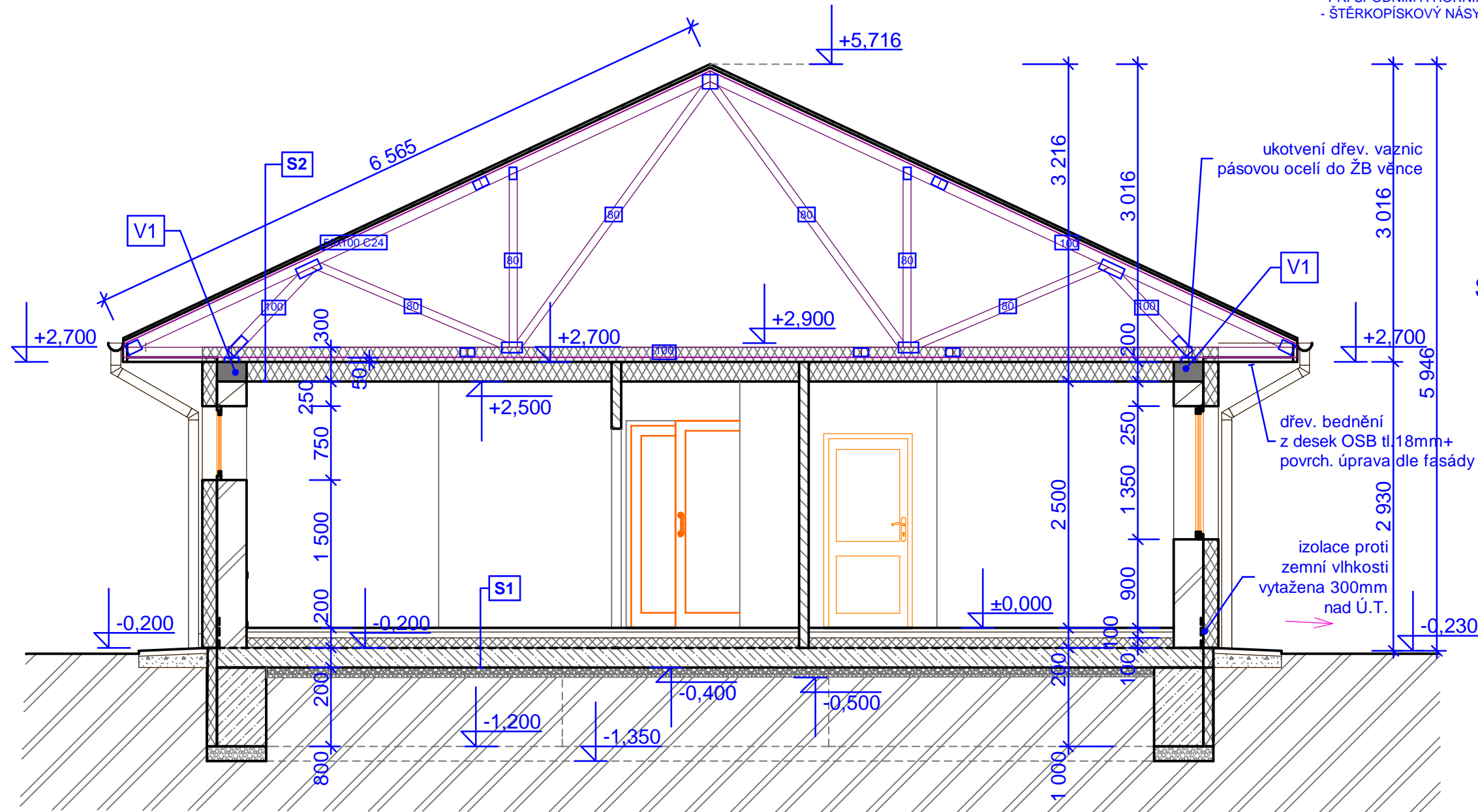

- S1**
- PODLAHA "A1,B1,2" TL. 100MM
  - TEPELNÁ IZOLACE "POLYSTYRÉN PODLAHOVÝ" TL. 100MM
  - IZOLACE PROTI ZEM. VLHKOSTI 2x IPA A 500 SH (ALT. FATRAFOL 803)
  - ŽB ROZNÁŠECÍ VRSTVA Z BETONU C20/25-XC1 + VÝZTUŽNÁ SVAŘOVANÁ SÍŤOVINA "KARI" PRŮMĚR DRÁTU 6MM O ROZMĚRECH OKA 200x200MM PŘI SPODNÍM A HORNÍM OKRAJI S ULOŽENÍM VÝZTUŽE DLE ČSN TL.150MM
  - ŠTĚRKOPÍSKOVÝ NÁSYP HUTNĚNÝ PO VRSTVÁCH TL.150MM

- S2**
- TAŠKA PÁLENÁ ALT. BETONOVÁ
  - VODOROVNÉ LAŤOVÁNÍ 50x32MM
  - DŘEV. KONTRALÁŤ 50/32MM
  - PODSTŘEŠNÍ POJISTNÁ MEMBRÁNA "JUTADACH 135" + PÁSKY "JUTADACH SP"
  - DŘEVĚNÝ VAZNÍK Z PROFILŮ 50x100MM + TEPELNÁ IZOLACE "ROCKWOOL" TL. 300MM
  - PAROTĚSNÁ ZÁBRANA - FÓLIE "JUTAFOL N"
  - ROŠT - OCEL. PROFILY "RIGIPS"
  - SÁDROKARTONOVÁ DESKA TL. 12,5MM

- S3**
- BETONOVÁ ZÁMKOVÁ DLAŽBA TL. 60MM
  - ŠTĚRKOPÍSKOVÝ NÁSYP HUTNĚNÝ

ukotvení dřev. vaznic pásovou ocelí do ŽB věnce

dřev. bednění z desek OSB tl.18mm+ povrch. úprava dle fasády

izolace proti zemní vlhkosti vytažena 300mm nad Ú.T.

## LEGENDA MATERIÁLŮ

- ZDIVO Z TVÁRNIC "YTONG" P4-400 (300x249x599) na celoplošné lepidlo V TL. 300MM
- ZDIVO PŘÍČEK Z TVÁRNIC "YTONG" P2-500 (100x249x599) na celoplošné lepidlo V TL. 100MM
- V1 - ŽB VĚNEC O ROZMĚRECH 150x250MM-300x250MM, V HORNÍ VÝZTUŽ 2x PROFIL V 12MM, SPODNÍ VÝZTUŽ 2x PROFIL V 12MM + TŘMÍNKY PROFIL E 6MM PO 200MM + BETON C20/25-XC1

- ŠTĚRKOPÍSKOVÝ HUTNĚNÝ NÁSYP
- BETON C 12/15-X0
- ŽELEZOBETON

±0,000 = 363,500 mm (BpV)

VED. PROJEKTU	PROJEKTANT	KRESLIL	KONTROLOVAL		
ING. ARCH. KAMAN	NEČAS JAR.	NEČAS JAR.	ING. ARCH. KAMAN		
INVESTOR	Pokorný Jan, Rouchovany 291, 675 57			FORMÁT	
MÍSTO STAVBY	p.č. 558/8 k.ú. Rouchovany			DATUM	10/2016
<b>RODINNÝ DŮM A HOSPODÁŘSKÁ STAVBA NOVOSTAVBA</b>				ÚČEL	
				MĚŘÍTKO	1 : 50
				Č. ZAKÁZKY	
				STUPEŇ	PD
<b>ŘEZ A1 - RD</b>				ČÍSLO KOPIE	ČÍSLO VÝKRESU
				<b>D1</b>	<b>5</b>

## POHLED SZ 1:100

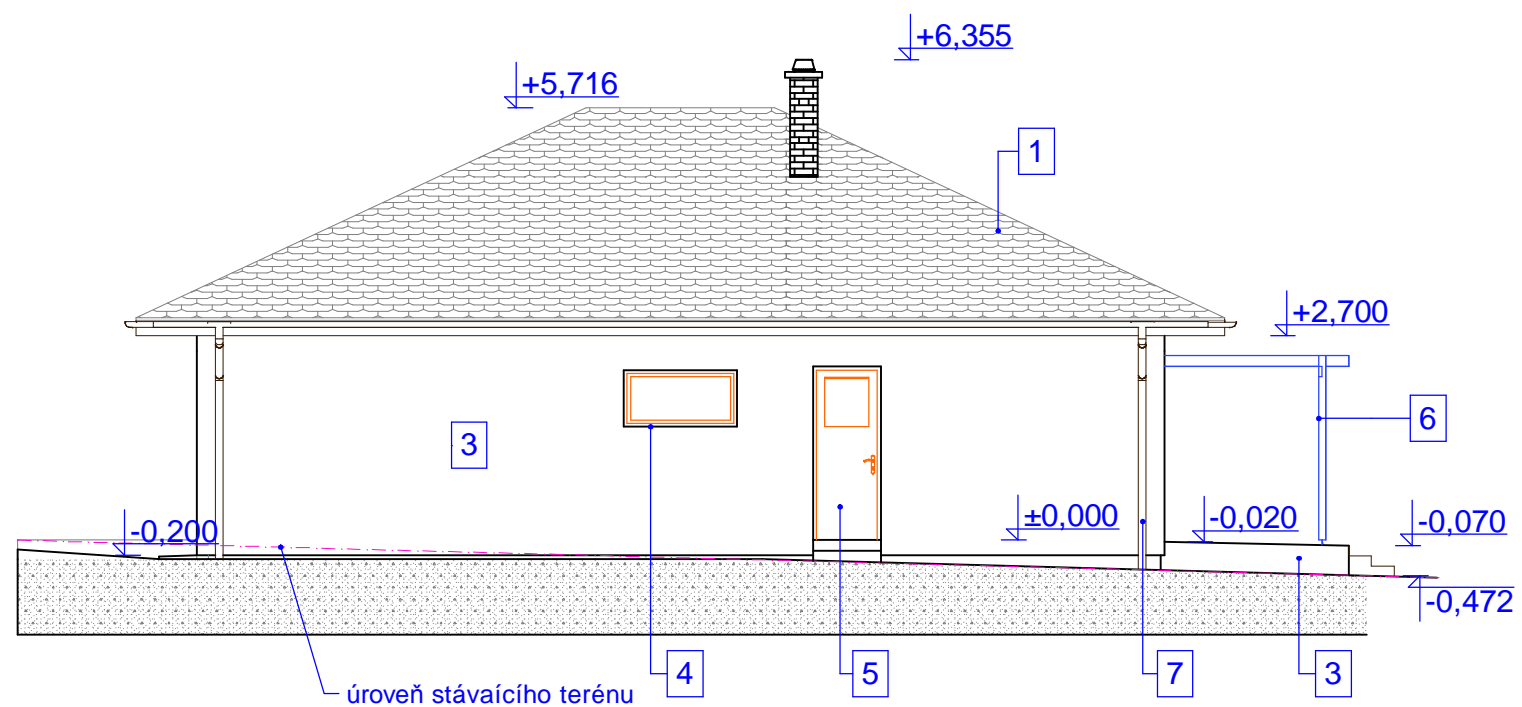

## POHLED SV 1:100

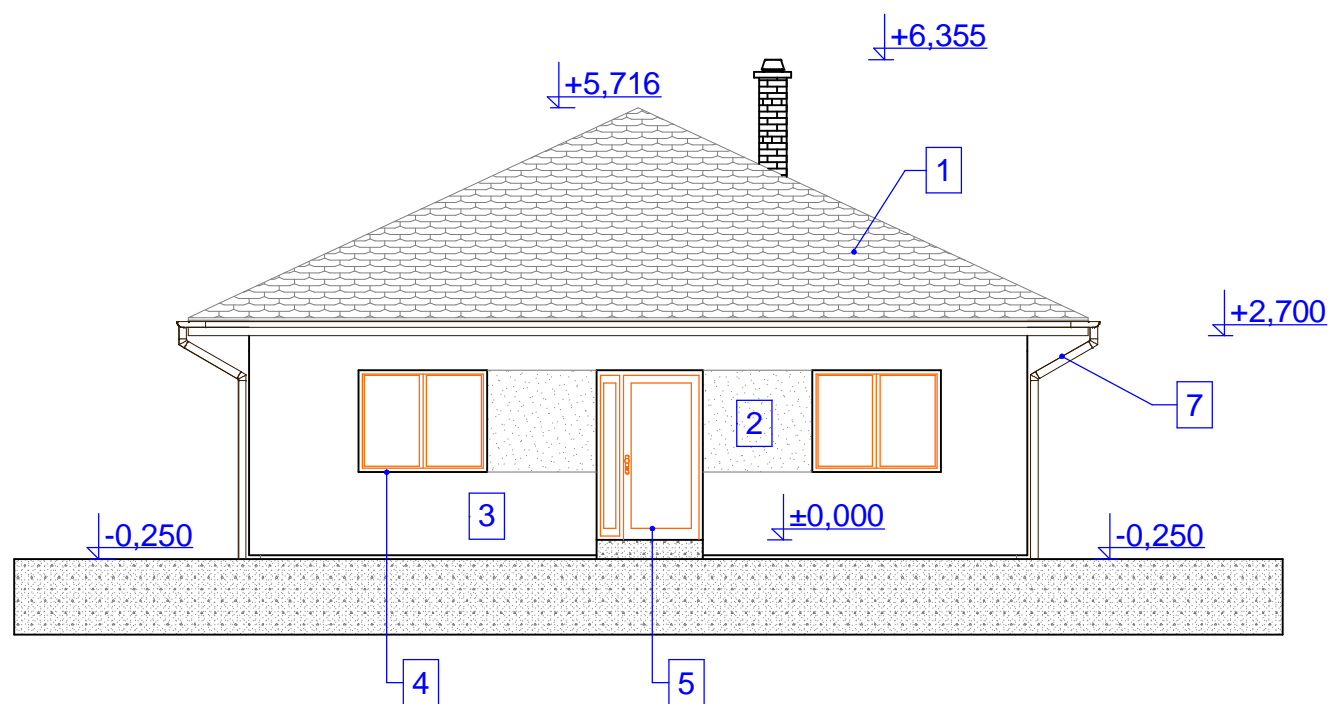

### ÚPRAVY POVRCHŮ

1	TAŠKA PÁLENÁ, ALT. BETONOVÁ BARVA CIHLOVÉ ČERVENÁ NEBO ČERNÁ
2	VERTIKÁLNÍ PÁS, ZÁVĚTRÍ - OBKLAD Z PÍSKOVCOVÝCH KAMENNÝCH PÁSKŮ
3	OMÍTKA VNĚJŠÍ STRUKTURÁLNÍ, BARVA SVĚTLE ŠEDOBIŁÁ SOKL, OMÍTKA STRUKTURÁLNÍ VNĚJŠÍ, BARVA TMAVOŠEDÁ
4	OKNA PLASTOVÁ, DEKOR DŘEVO, BARVA TMAVOŠEDÁ
5	DVEŘE PLASTOVÁ, DEKOR DŘEVO, BARVA TMAVOŠEDÁ
6	ŘEVĚNÉ KONSTRUKCE PERGOLY NÁTĚR "SADOLIN", BARVA HNĚDÁ KAŠTANOVÁ
7	KLEMPÍŘSKÉ VÝROBKY, NÁTĚR REAKTIV., BARVA VIZ. TRUHLÁŘSKÉ VÝROBKY (OKNA, DVEŘE).

±0,000 = 363,5000 mm (BpV)

VED. PROJEKTU	PROJEKTANT	KRESLIL	KONTROLOVAL		
ING. ARCH. KAMAN	NEČAS JAR.	NEČAS JAR.	ING. ARCH. KAMAN		
INVESTOR	Pokorný Jan, Rouchovany 291, 675 57			FORMÁT	
MÍSTO STAVBY	p.č. 558/8 k.ú. Rouchovany			DATUM	10/2016
<b>RODINNÝ DŮM A HOSPODÁŘSKÁ STAVBA NOVOSTAVBA</b>				ÚČEL	
				MĚŘÍTKO	1 : 50
				Č. ZAKÁZKY	
<b>Pohled SZ a SV - RD</b>				STUPEŇ	PD
				ČÍSLO KOPIE	ČÍSLO VÝKRESU
				<b>D1</b>	<b>6</b>

## POHLED JV 1:100

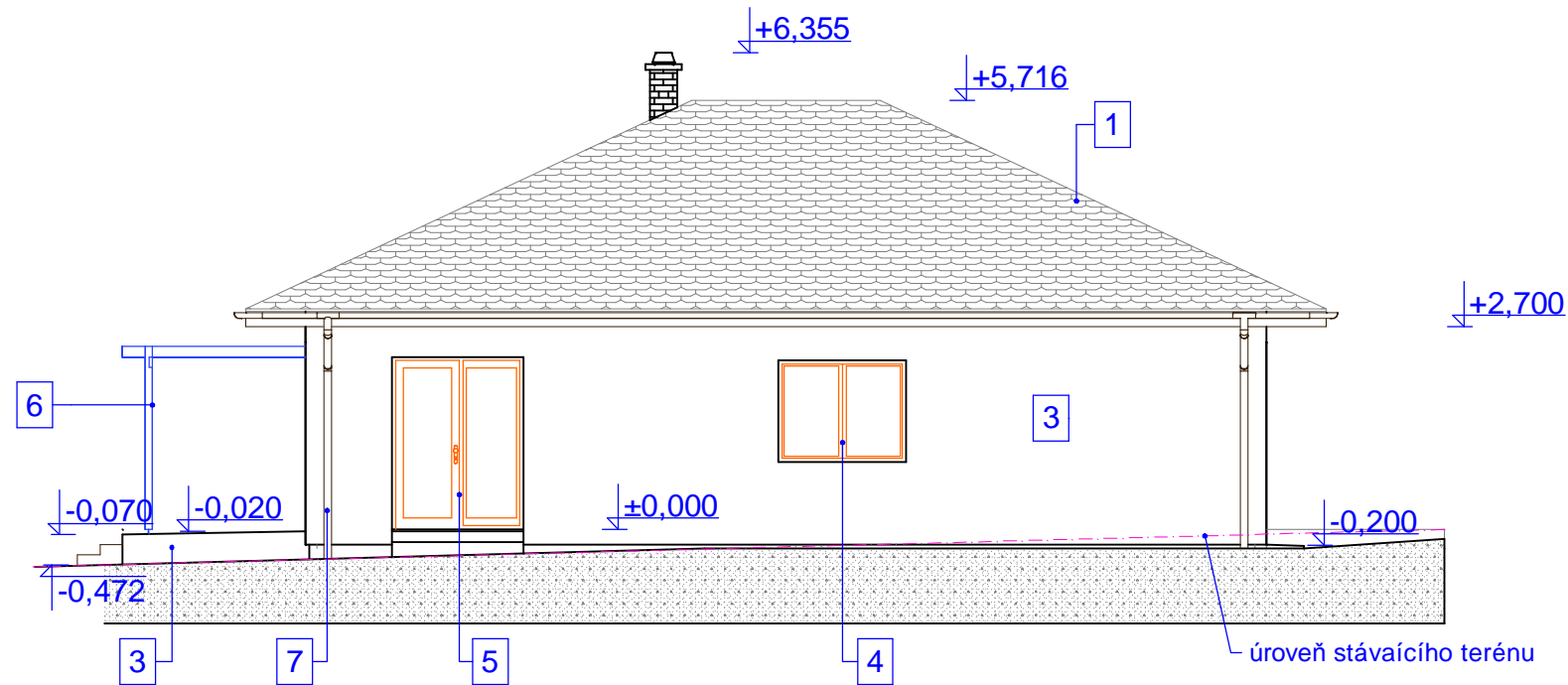

## POHLED JZ 1:100

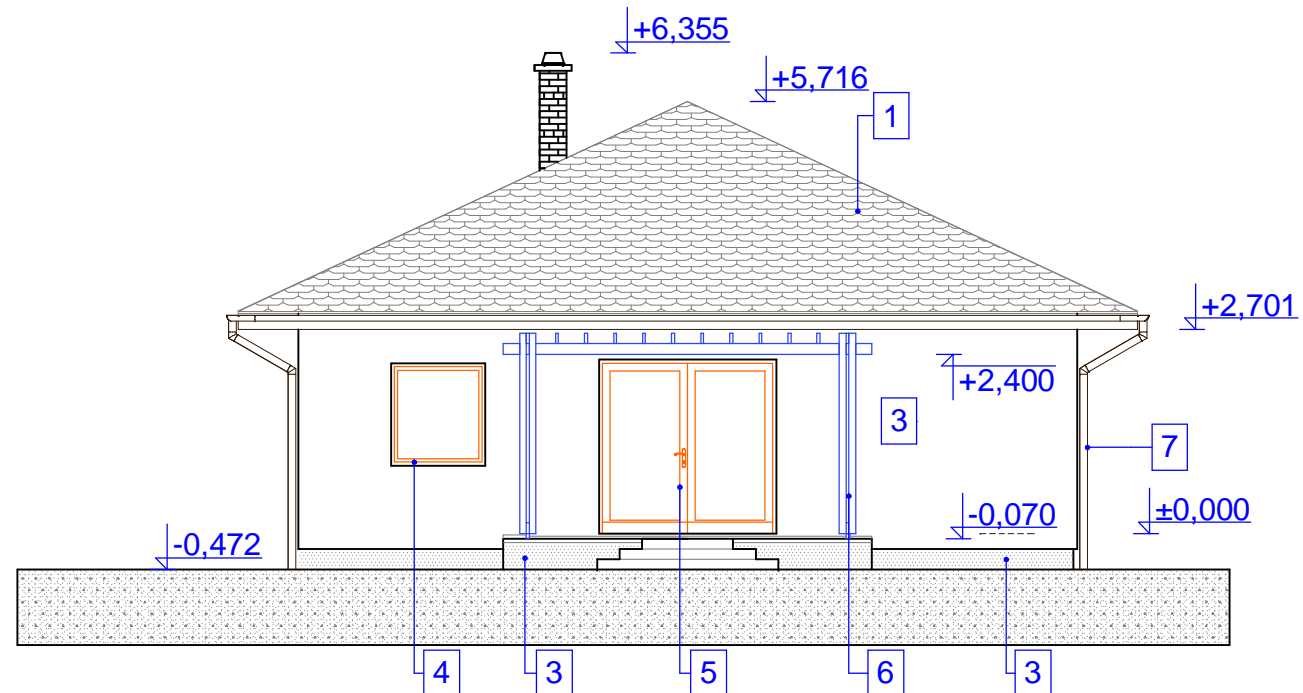

### ÚPRAVY POVRCHŮ

1	TAŠKA PÁLENÁ, ALT. BETONOVÁ BARVA CIHLOVÉ ČERVENÁ NEBO ČERNÁ
2	VERTIKÁLNÍ PÁS, ZÁVĚTRÍ - OBKLAD Z PÍSKOVCOVÝCH KAMENNÝCH PÁSKŮ
3	OMÍTKA VNĚJŠÍ STRUKTURÁLNÍ, BARVA SVĚTLE ŠEDOBÍLÁ SOKL, OMÍTKA STRUKTURÁLNÍ VNĚJŠÍ, BARVA TMAVOŠEDÁ
4	OKNA PLASTOVÁ, DEKOR DŘEVO, BARVA TMAVOŠEDÁ
5	DVEŘE PLASTOVÁ, DEKOR DŘEVO, BARVA TMAVOŠEDÁ
6	ŘEVĚNÉ KONSTRUKCE PERGOLY NÁTĚR "SADOLIN", BARVA HNĚDÁ KAŠTANOVÁ
7	KLEMPÍŘSKÉ VÝROBKY, NÁTĚR REAKTIV., BARVA VIZ. TRUHLÁŘSKÉ VÝROBKY (OKNA, DVEŘE).

±0,000 = 363,5000 mm (BpV)

VED. PROJEKTU	PROJEKTANT	KRESLIL	KONTROLOVAL	
ING. ARCH. KAMAN	NEČAS JAR.	NEČAS JAR.	ING. ARCH. KAMAN	
INVESTOR	Pokorný Jan, Rouchovany 291, 675 57			FORMÁT
MÍSTO STAVBY	p.č. 558/8 k.ú. Rouchovany			DATUM
<b>RODINNÝ DŮM A HOSPODÁŘSKÁ STAVBA NOVOSTAVBA</b>				ÚČEL
				1 : 50
<b>Pohled JV a JZ - RD</b>				Č. ZAKÁZKY
				STUPEŇ
<b>D1</b>				PD
				ČÍSLO KOPIE
<b>7</b>				ČÍSLO VÝKRESU