

LEGENDA MÍSTNOSTI

Č.M	ÚČEL MÍSTNOSTI	m²	PODLAHA	ZDI	STROP	POZNÁMKA	SV. VÝŠKA
1.01	ZADVĚŘÍ	4,28	keramická dlažba	štuková omítka	štuková omítka	keramický obklad 10 cm	2,60 m
1.02	TECH. MÍSTNOST	4,48	keramická dlažba	štuková omítka	štuková omítka	keramický obklad 10 cm	2,60 m
1.03	CHODBA+SCHOD.	10,69	keramická dlažba	štuková omítka	štuková omítka	keramický obklad 10 cm	2,60 m
1.04	KOUPELNA+WC	3,10	keramická dlažba	štuková omítka	štuková omítka	keramický obklad 2,0 m	2,60 m
1.05	KUCHYŇ+OBÝV.POK	28,64	PVC+keramická dlažba	štuková omítka	štuková omítka	keramický obklad za kuchyň linkou keramický obklad	2,60 m
1.06	SPIŽ	1,73	keramická dlažba	štuková omítka	štuková omítka	keramický obklad 10 cm	2,60 m
1.07	PRACOVNA	8,36	PVC	štuková omítka	štuková omítka		2,60 m
1.08	KOLNA	20,12	betonové mazanino	štuková omítka	štuková omítka		
1.09	GARAŽOVÉ STÁNI	21,77	zámková dlažba				

LEGENDA PŘEKLADŮ

číslo	POPIS KONSTRUKCE	KS
P1	Překlad-1x NOP 375-1500 375x249-dl.1500+KOOLTHERM tl.75mm, d.1500mm+KOOLTHERM tl.30mm zespod	1
P2	Překlad-1x NOP 375-1250 375x249-dl.1250+KOOLTHERM tl.75mm, d.1250mm+KOOLTHERM tl.30mm zespod	3
P3	Překlad-1x NOP 375-2000 375x249-dl.2000+KOOLTHERM tl.75mm, d.2000mm+KOOLTHERM tl.30mm zespod	2
P4	Překlad-1x NOP 375-1750 375x249-dl.1750+KOOLTHERM tl.75mm, d.1750mm+KOOLTHERM tl.30mm zespod	1
P5	Překlad-1x NOP 375-2500 375x249-dl.2500+KOOLTHERM tl.75mm, d.2500mm+KOOLTHERM tl.30mm zespod	2
P6	Překlad=součást železobetonového věnce C20/25, 3+2 profily R12 + RB, po 20 cm	4
P7	Překlad-1x NOP 300-1250 300x249-dl.1250	2
P8	Překlad-1x NEP 100-1250 100x249-dl.1250	4

LEGENDA HMOT

- ZDIVO Z TVÁRNIC YTONG Lambda YQ P2-300 PDK, TL 450 mm, NA TENKOVĚSTVOU MALTU
- ZDIVO Z TVÁRNIC YTONG Standard P2-400 PDK, TL 300 mm, NA TENKOVĚSTVOU MALTU
- ZDIVO Z TVÁRNIC YTONG Statik P4-550 PD, TL 250 mm, NA TENKOVĚSTVOU MALTU
- ZDIVO Z TVÁRNIC YTONG, TL 150 mm, NA TENKOVĚSTVOU MALTU
- ZDIVO Z TVÁRNIC YTONG, TL 100 mm, NA TENKOVĚSTVOU MALTU
- ZDIVO Z TVÁRNIC YTONG Lambda YQ P2-300 PDK TL 375 mm, NA TENKOVĚSTVOU MALTU
- KONSKTRUKCE ZE ZTRACENÉHO BEDNĚNÍ BEST ZB 40
- KONSKTRUKCE ZE ZTRACENÉHO BEDNĚNÍ BEST ZB 30
- TEPELNÁ IZOLACE (STYROTRADE EPS 100 Z, tl. 140-PODLAHY)
- TEPELNÁ IZOLACE (POLYSTYREN EXTRUDOVANÝ XPS, tl. 70-SOKL.)
- TEPELNÁ IZOLACE (ISOVER-DOMO)
- ROSTLÁ ZEMLINA
- ŠTĚRKOPÍSEK-ZHUTNĚNÝ Edef 20 MPa
- KAMENIVO-ZHUTNĚNÉ Edef 20 P/Ma
- ZPEVNĚNÉ PLOCHY-ZÁMKOVÁ DLAŽBA
- NASYPANÁ ZEMLINA
- ŽELEZOBETONOVÉ A BETONOVÉ KONSTRUKCE

⊕ TEPELNÉ ČERPADLO (VZDUCH/VODA) – NIEBE F2120-8

NO NUCENÉ ODVĚTRÁNÍ AXIÁLNÍM VENTILÁTOREM NAD STŘECHU V KUCHYNI BUDE ODVĚTRÁNO PŘES DIGESTOŘ NAD STŘECHU NAD SDK BUDE VZT Z POTRUBÍ SPIRO

-DOKUMENTACE JE ŘEŠENA V ROZSAHU PRO STAVEBNÍ POVOLENÍ, VĚCI ZDE NEREŠENÉ BUDOU ŘEŠENY V DALŠÍM STUPNI PD

±0,000 – ČISTÁ PODLAHA 1.PP

VYPRACOVAL: JAF-tech, s.r.o., IČ: 04208064, Akademie Heyrovského 1178/6, 500 03 Hradec Králové		FORMÁT: 3x4
KRESLIL: Bc. JAN TRUHLÁR	OBEC: SYROVÁTKA KRAJ: KRÁLOVÉHRADECKÝ	DATUM: červen 2020
MÍSTO STAVBY: SYROVÁTKA, p.č. 326/7, 326/1, 36/3,36/2, 426/2 a 271, k.ú. SYROVÁTKA	OBEDNATEL: Huňtka Vit, Pod Zámečkem 383/114, Třebet, 50005 Hradec Králové	STUPEŇ: ÚS, OHL
AKCE: NOVOSTAVBA RODIŠNÉHO DOMU	OBJEKT ČÍSLO: 01	ČÍSLO ZAKÁZKY: 11/2020
NAZEV VÝKRESU: PŮDORYS PRÍZEMÍ	MĚŘITKO: 1:50	ČÍSLO VÝKRESU: D.1.1.2

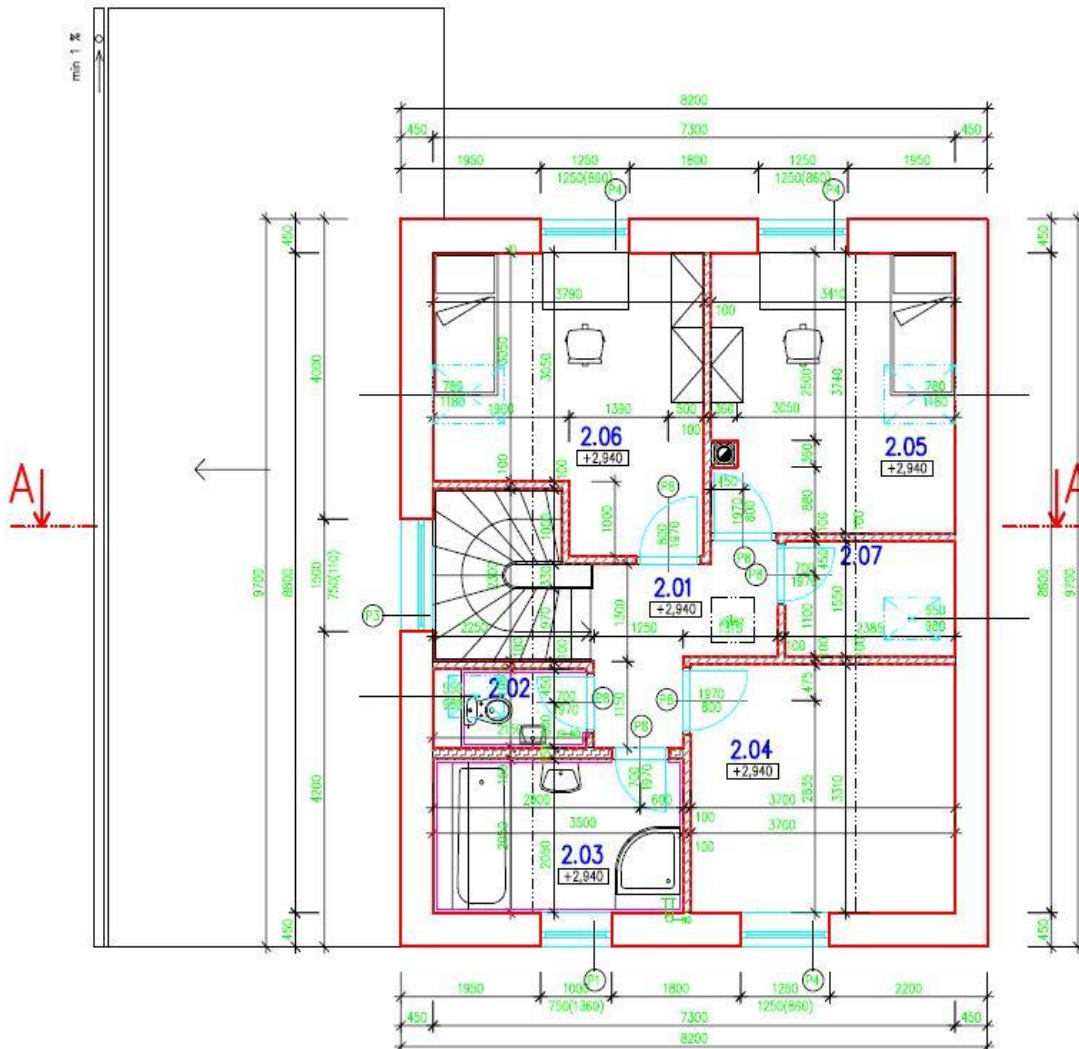

LEGENDA MÍSTNOSTI

Č.M	ÚČEL MÍSTNOSTI	m²	PODLAHA	ZDI	STROP	POZNÁMKA	SV. VÝŠKA
2.01	CHODBA	4,97	keramická dlažba	štuková omítka	SDK	keramický obklad 10 cm	2,50 m
2.02	WC	1,85	keramická dlažba	štuková omítka	SDK	keramický obklad 1,8 m	2,50 m
2.03	KOUPELNA	7,18	keramická dlažba	štuková omítka	SDK	keramický obklad 2,0 m	2,50 m
2.04	HERNA	12,24	PVC	štuková omítka	SDK		2,50 m
2.05	POKOJ	12,62	PVC	štuková omítka	SDK		2,50 m
2.06	POKOJ	13,45	PVC	štuková omítka	SDK		2,50 m
2.07	ŠATNA	3,85	keramická dlažba	štuková omítka	SDK	keramický obklad 10 cm	2,50 m

LEGENDA PŘEKLADŮ

číslo	POPIS KONSTRUKCE	KS
P1	Překlad=1x NOP 375-1500 375x249-dl.1500+KOOLTHERM tl.75mm, dl.1500mm+KOOLTHERM tl.30mm zespod	1
P3	Překlad=1x NOP 375-2000 375x249-dl.2000+KOOLTHERM tl.75mm, dl.2000mm+KOOLTHERM tl.30mm zespod	1
P4	Překlad=1x NOP 375-1750 375x249-dl.1750+KOOLTHERM tl.75mm, dl.1750mm+KOOLTHERM tl.30mm zespod	3
P8	Překlad=1x NEP 100-1250 100x249-dl.1250	4

LEGENDA HMOT

	ZDIVO Z TVÁRNIC YTONG Lambda YO P2-300 PDK, TL 450 mm, NA TENKOVĚRSTVOU MALTU		TEPELNÁ IZOLACE (ISOVER-DOMO)
	ZDIVO Z TVÁRNIC YTONG Standard P2-400 PDK, TL 300 mm, NA TENKOVĚRSTVOU MALTU		ROSTLÁ ZEMINA
	ZDIVO Z TVÁRNIC YTONG Stetk P4-550 PD, TL 250 mm, NA TENKOVĚRSTVOU MALTU		ŠTĚRKOPÍSEK-ZHUTNĚNÝ Edef 20 MPa
	ZDIVO Z TVÁRNIC YTONG, TL 150 mm, NA TENKOVĚRSTVOU MALTU		KAMENIVO-ZHUTNĚNÉ Edef 20 MPa
	ZDIVO Z TVÁRNIC YTONG, TL 100 mm, NA TENKOVĚRSTVOU MALTU		ZPEVNĚNÉ PLOCHY-ZÁMKOVÁ DLAŽBA
	ZDIVO Z TVÁRNIC YTONG Lambda YO P2-300 PDK, TL 375 mm, NA TENKOVĚRSTVOU MALTU		NASYPANÁ ZEMINA
	KONSTRUKCE ZE ZTRACENÉHO BEDNĚNÍ BEST ZB 40		ŽELEZOBETONOVÉ A BETONOVÉ KONSTRUKCE
	KONSTRUKCE ZE ZTRACENÉHO BEDNĚNÍ BEST ZB 30		
	TEPELNÁ IZOLACE (STYROTRADE EPS 100 Z, tl. 140-PODLAHY)		
	TEPELNÁ IZOLACE (POLYSTYREN EXTRUDOVANÝ XPS, tl. 70-SOKL)		

☉ TEPELNÉ ČERPADLO (VZDUCH/VODA) - NIEBE F2120-8

NO NUCENÉ ODVĚTRÁNÍ AXIÁLNÍM VENTILÁTOREM NAD STŘECHU V KUCHYNI BUDE ODVĚTRÁNO PŘES DIGESTOR NAD STŘECHU NAD SDK BUDE VZT Z POTRUBÍ SPIRO

-DOKUMENTACE JE ŘEŠENA V ROZSAHU PRO STAVEBNÍ POVOLENÍ, VĚCI ZDE NEŘEŠENÉ BUDOU ŘEŠENY V DALŠÍM STUPNI PD

±0,000 - ČISTÁ PODLAHA 1.NP

VYPRACOVAL:			
Jaf-tech, s.r.o., IČ: 04208064, Akademie Heyrovského 1178/B, 500 03 Hradec Králové			
KRESLIL:		Bc. JAN TRUHLÁŘ	
OBEC: SYROVÁTKA	KRAJ: KRÁLOVÉHRADECKÝ	FORMAT	3x44
MÍSTO STAVBY: SYROVÁTKA, p.č. 326/7, 326/1, 36/3,36/2, 428/2 a 271, k.ú. SYROVÁTKA	DATUM:	beren 2020	
OBJEDNATEL: Hrubá Vlt, Pod Zámečkem 383/114, Tráves, 50008 Hradec Králové	STUPEŇ:	05, OHL	
AKCE:	NOVOSTAVBA RODINNÉHO DOMU	OBJEKT ČÍSLO:	01
		ČÍSLO ZAKÁZKY:	/2020
NAZEV VÝKRESU:	PŮDORYS PODKROVÍ	MĚŘÍTKO:	1:50
		ČÍSLO VÝKRESU:	D.1.1.3

POHLED OD SEVERU

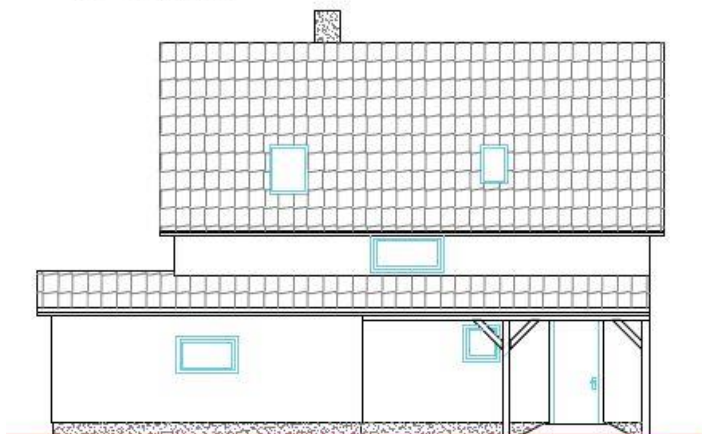

POHLED OD VÝCHODU

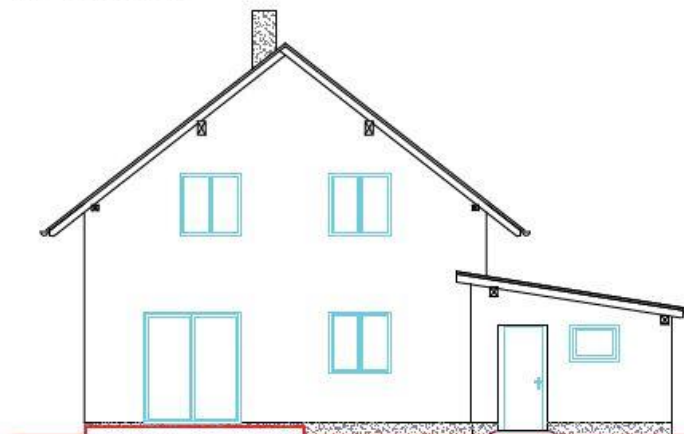

POHLED OD JIHU

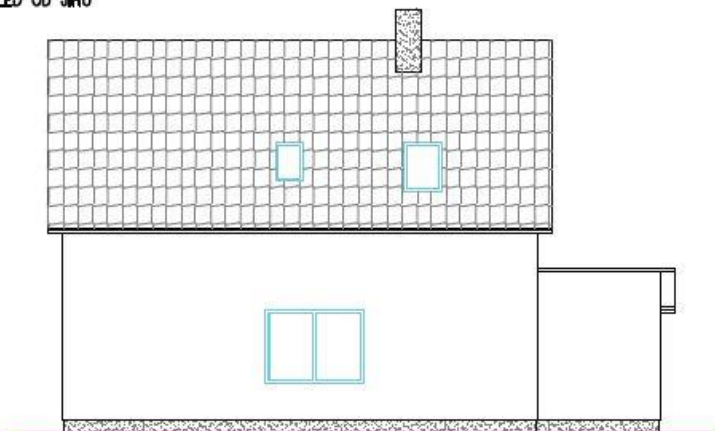

POHLED OD ZÁPADU



-DOKUMENTACE JE ŘEŠENA V ROZSAHU PRO STAVEBNÍ POVOLENÍ,
VĚCI ZDE NEŘEŠENÉ BUDOU ŘEŠENY V DALŠÍM STUPNI PD

±0,000 – ČISTÁ PODLAHA 1.NP

VYPRACOVAL:			
JaF-tech, s.r.o., IČ: 04208064, Akademika Heyrovského 1178/6, 500 03 Hradec Králové			
KRESLIL:			
Bc. JAN TRUHLÁŘ			
OBEC: SYROVÁTKA	KRAJ: KRÁLOVÉHRADECKÝ	FORMÁT:	2x A4
MÍSTO STAVBY: SYROVÁTKA, p.č. 326/7, 326/1, 36/3,36/2, 428/2 a 271, k.ú. SYROVÁTKA		DATUM:	červen 2020
OBJEDNATEL: Hlušička Vít, Pod Zámečkem 383/114, Trebeš, 50006 Hradec Králové		STUPEŇ:	ÚS, OHL
		OBJEKT ČÍSLO:	01
AKCE:		ČÍSLO ZAKÁZKY:	/2020
NOVOSTAVBA RODINNÉHO DOMU			
NÁZEV VÝKRESU:		MĚŘÍTKO:	ČÍSLO VÝKRESU:
POHLEDY		1:100	D.1.1.5